

แผนผังที่เหมาะสมสำหรับการปลูกข้าว ตามบัญชีแนบท้ายประกาศกระทรวงเกษตรและสหกรณ์ คำบ่อศรีจุฬา อำเภอเมืองนครนายก จังหวัดนครนายก

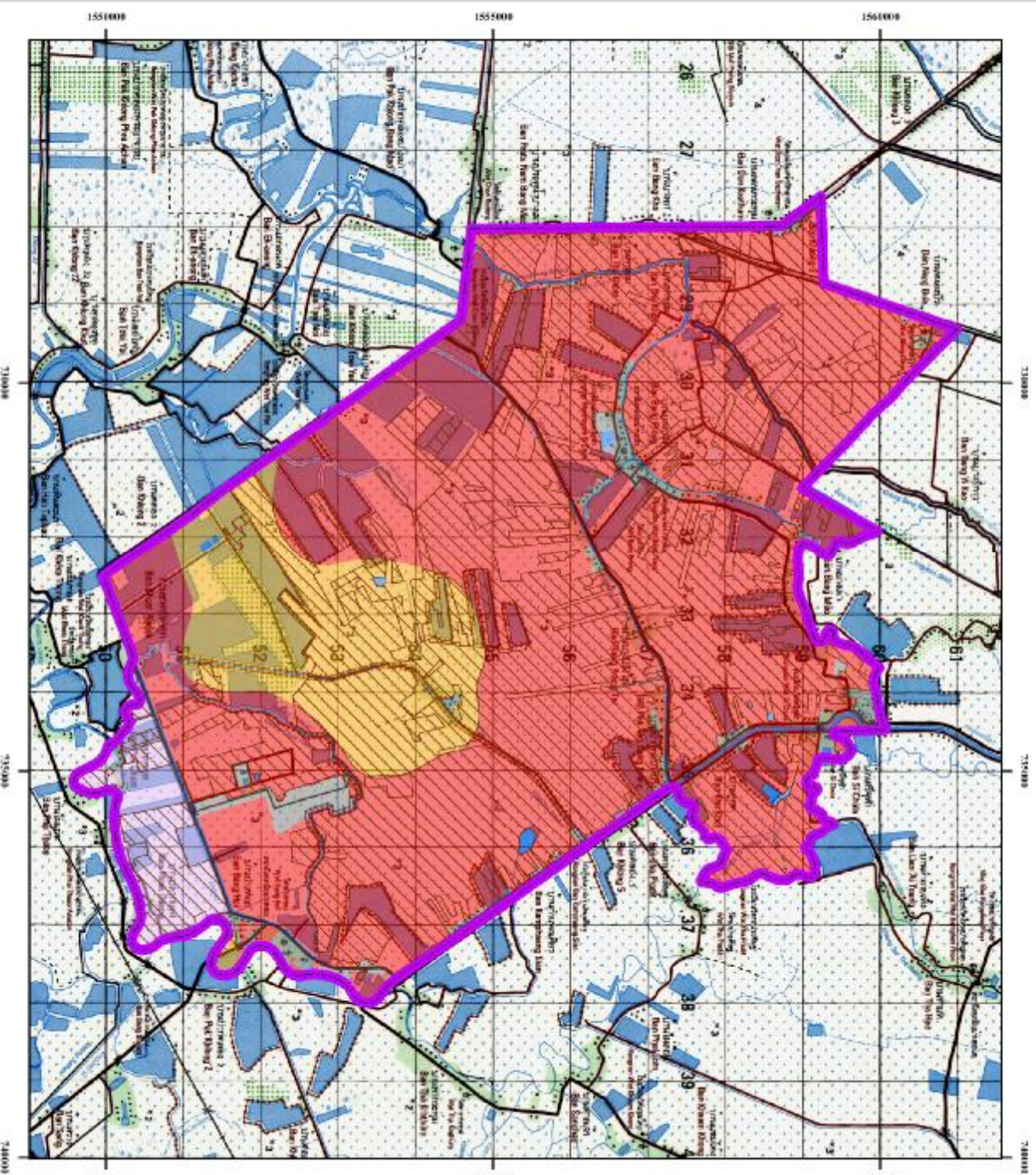







พื้นที่ชลประทาน

| สัญลักษณ์ | พื้นที่ชลประทานที่    | พื้นที่ |        |
|-----------|-----------------------|---------|--------|
|           |                       | ไร่     | ร้อยละ |
| S1        | พื้นที่เหมาะสมสูง     | 27,650  | 81.47  |
| S2        | พื้นที่เหมาะสมปานกลาง | 4,553   | 13.42  |
| S3        | พื้นที่เหมาะสมต่ำ     | 1,734   | 5.11   |
|           | รวม                   | 33,937  | 100    |

พื้นที่ปลูกข้าวในปัจจุบัน

| สัญลักษณ์ | พื้นที่ปลูกข้าวที่    | พื้นที่ |        |
|-----------|-----------------------|---------|--------|
|           |                       | ไร่     | ร้อยละ |
| S1        | พื้นที่เหมาะสมสูง     | 21,012  | 49.11  |
| S2        | พื้นที่เหมาะสมปานกลาง | 2,894   | 6.76   |
| S3        | พื้นที่เหมาะสมต่ำ     | 1,138   | 2.66   |
|           | รวม                   | 25,044  | 58.53  |

หมายเหตุ : ร้อยละของพื้นที่ต่อพื้นที่รวม 42,784 ไร่

-  ขอบเขตพื้นที่
-  พื้นที่ปลูกข้าวที่เหมาะสมสูง
-  พื้นที่ปลูกข้าวที่เหมาะสมปานกลาง
-  พื้นที่ปลูกข้าวที่เหมาะสมต่ำ
-  พื้นที่ชลประทาน
-  พื้นที่ป่า
-  พื้นที่ปลูกข้าวในปัจจุบัน

